





280846 2M

J. J. LITAUER

Adwokat przysięgły.

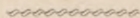

O TERMINACH
I TRYBIE ZAKŁADANIA SKARG
na postanowienia władz administracyjnych
W KRÓLESTWIE POLSKIM.



Dodatek tymczasowy do wydania z 1897 r.

(WAŻNIEJSZE ZMIANY I UZUPEŁNIENIA).

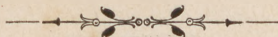

WARSZAWA.

DRUK TOW. AKC. S. ORGELBRANDA SYNÓW.

1908.

SPIS RZECZY.

	<i>Str.</i>
Objaśnienia ważniejszych skrótów	3
Skargi na urzędników administracyi gminnej i wiejskiej.	4
Skargi na postanowienia Rządu Gubernialnego	5
Skargi na postanowienia Izby Skarbowej	7
Skargi na postanowienia Zarządzającego akcyzą	9
Skargi na instytucje fabryczne	11
Skargi na Oberpolicmajstra m. Warszawy	11
Skargi na postanowienia Jenerał-Gubernatora	12
Skargi w sprawach sportu wyścigowego	13
Wydania Zbioru praw w dodatku niniejszym powołane .	15

OBJASNIENIA WAŻNIEJSZYCH SKRÓCEN.

Dz. pr. = Dziennik praw Królestwa Polskiego.

Zb. pr. = Zbiór praw (Swod zakonow).

Zb. rozp. = Zbiór ustaw i rozporządzeń rządowych.

Ust. = Ustawa.

Org. = Organizacja.

Post. = Postanowienie.

Skargi na urzędników administracji gminnej i wiejskiej.

(p. str. 5—6 wydania z 1897 r.).

1. W przedmiocie *wojskowości* skargi na czynności Wójtów, formujących listy poborowe, zanoszą się na imię Urzędu powiatowego do powinności wojskowej w ciągu 2 tygodni *od ostatecznego terminu sformowania list poborowych* (t. j. licząc od 1/14 Maja). Skargi te mogą być podawane wprost do Urzędu powiatowego lub też do rąk Wójta, który obowiązany jest niezwłocznie przesłać je do Urzędu powiatowego (art. 121, 137, 220 — 225 Ust. o powin. wojsk., t. IV Zb. pr.).
2. Skargi na nielegalne czynności urzędników administracji gminnej i wiejskiej zanoszą się do Naczelnika powiatu. Termin nie jest określony (art. 262, 276 i 312 Org. zarz. Król. Pol., t. II. Zb. pr.; art. 56 przepisów o dostawie podwód dla wojska, Dz. pr. t. 51, str. 179), z wyjątkiem skarg na czynności *Wójtów w charakterze naczelników rewirów wojenno-końskich*, te bowiem czynności winny być zaskarżone w terminie dwuty-

godniowym (art. 10 i 45 przepisów z d. 4/16 Czerwca 1899 r. o zaopatrywaniu wojsk w konie, dodatek do art. 745 Ust. o powin. ziem., t. IV Zb. pr.).

3. Skargi na czynności zarządów kas gminnych, osadowych i wiejskich zanoszą się do właściwego Komisarza do spraw włościańskich. Termin nie jest określony (art. 94 prawa z d. 13/26 Czerwca 1905 r. o urządzeniu drobnego kredytu dla ludności wiejskiej, Zb. rozp. № 129/1905 r.).

Skargi na postanowienia Rządu Gubernialnego.

(p. str. 12—15 wydania z 1897 r.).

1. W przedmiocie egzekucyi podatków i zaległości skarbowych oraz należności emerytalnych, instytucyjnych i innych, skargi na postanowienia i rozporządzenia Rządu Gubernialnego zanoszą się do właściwego Ministerjum, t. j. bądź do Ministerjum Spraw Wewnętrznych, bądź do Ministerjum Finansów. Termin nie jest oznaczony (art. 37 i 52 Org. zarz. Król. Polsk., t. II Zb. pr.).
2. W przedmiocie budowy dróg podjazdowych skargi na decyzje Rządu Gubernialnego co do urządzenia przejazdów w właściwych wypadkach zanoszą się do Ministra Spraw Wewnętrznych (uwaga do art. 23 Post. o drogach podjazdowych, cz. I t. XII Zb. pr.).

3. W sprawach o wydanie świadectw na prawo osobistego szlachectwa skargi na nieprzychylne decyzje Rządu Gubernialnego zanoszą się do Departamentu Heroldyi Senatu *). Termin nie jest oznaczony (§ 9 dod. do art. 73 cz. II ks. IV t. I Zb. pr.
4. W przedmiotach, dotyczących *miejscowego* porządku administracyi, skargi na postanowienia Rządu Gubernialnego zanoszą się do Głównego Naczelnika kraju (Jeneral-Gubernatora). Termin nie jest oznaczony (art. 2 Org. zarz. Król. Pol. i art. 220 Org. gub. ogólnej, t. II Zb. praw; art. 49 Ust. o zarz. gub. i pow. Król. Polsk., Dz. pr. t. 66, str. 119; uwaga 2-ga do art. 704 Ust. lekarskiej, t. XIII Zb. pr., w przedmiocie zakładania cmentarzy i domów przedpogrzebowych).
5. We wszelkich innych przedmiotach skargi na decyzje Rządu Gubernialnego zanoszą się *za pośrednictwem tegoż Rządu* do Pierwszego Departamentu Senatu w ciągu 3 miesięcy od daty oznajmienia patentowi lub w ciągu 6 miesięcy od daty wprowadzenia w wykonanie decyzji (art. 8 i 52 Org. zarz. Król. Pol. i art. 586 Org. gub. ogólnej, t. II Zb. pr.; art. 2 uchw. Komit. Min., zatwierdzonej 15/28 Maja 1904 r., w przedmiocie wol-

*) Dopuszczalnem jest osobiste stawiennictwo petenta na posiedzenia Departamentu Heroldyi (§ 5 dod. do art. 73, cz. II ks. IV t. I Zb. pr.).

nego odpływu i przyjmowania wód, Zb. rozp. № 147/1904 r.).

Skargi na postanowienia Izby Skarbowej.

(p. str. 16—18 wydania z 1897 r.).

1. W przedmiotach: poprawienia stopy podatku podymnego, obłożenia podwójnem podymnem tudzież zwrotu nadpłaconego podymnego — skargi na postanowienia Izb Skarbowych zanoszą się do Ministra Finansów w ciągu 1 roku. W ostatnich dwóch wypadkach termin do założenia skargi liczy się, w myśl zasady ogólnej, od daty oznajmienia patentowi nieprzychylnej decyzji Izby Skarbowej, w pierwszym zaś wypadku—*od pierwszego terminu opłacenia ulegającej poprawieniu stopy podatku podymnego* (art. 160 Ust. o podatkach, t. V Zb. pr.).
2. W przedmiocie niewypłacenia Inżynierom górniczym oraz Inżynierom dróg i komunikacyi przyznanej im emerytury skargi na Izby Skarbowe mogą być zanoszone do Departamentu Kasy Państwowej (art. 119 Ust. kasy emeryt. inżyn. górniczych oraz art. 115 Ust. kasy emeryt. inżyn. dróg i kom., t. III Zb. pr.).

*) Założenie skargi na decyzję Izby Skarbowej nie wstrzymuje wykonania tej decyzji, o ile wyższa władza, na skutek próby skarżącego, nie wyda stosownego w tej mierze rozporządzenia (art. 175 Org. zarz. Król. Pol., t. II, Zb. pr.).

3. Skargi na postanowienia Izb Skarbowych (kompletów ogólnych) w przedmiocie podatku dodatkowego i repartycyjnego od przedsiębiorstw, oraz w przedmiocie wymiaru kar za pogwałcenie przepisów o podatku procederowym zanoszą się *za pośrednictwem tychże Izb* na imię Urzędu gubernialnego do spraw podatku procederowego w ciągu 1 miesiąca (art. 481 i 514 Ust. o podatkach, t. V Zb. pr.)
4. Wszelkie inne postanowienia Izb Skarbowych winny być zaskarżone do Ministerjum Finansów w terminie miesięcznym, o ile zaś postanowienie nie podlega oznajmieniu interesantom, to w terminie dwumiesięcznym *od daty wprowadzenia postanowienia w wykonanie* (art. 171—173 Org. zarz. Król. Pol., t. II Zb. pr.)
5. Decyzje Izb Skarbowych w przedmiotach nie przynoszących rb. 30, są *ostateczne* i zaskarżeniu nie ulegają (art. 174 tamże).
6. Decyzje Izb Skarbowych w przedmiocie wymiaru kar stemplowych *nie ulegają zaskarżeniu w drodze administracyjnej*, lecz w razie reklamacji (*w terminie dwutygodniowym*) sprawy te winny być skierowane *na drogę sądową* (art. 197 Ust. stempl., t. V, Zb. pr.).

~~~~~

### Skargi na postanowienia Zarządzającego akcyzą.

(p. str. 19 wydania z 1897 r.).

1. Postanowienia Zarządzających opłatami akcyzowymi w zakresie wymiaru *kar* za przekroczenie ustaw akcyzowych *nie ulegają* zaskarżeniu w drodze administracyjnej. Wszakże, o ile interesanci w terminie dwutygodniowym nie wyrażą zgody na poddanie się zapadłemu postanowieniu, sprawy te winny być skierowane na drogę sądową (art. 1276—1280 Ust. o opł. akc., t. V Zb. pr.).
2. Na decyzje Zarządzających opłatami akcyzowymi w innych przedmiotach skargi mogą być zanoszone do Ministerjum Finansów w Wydziale Głównego Zarządu opłat niestałych i skarbowej sprzedaży trunków. Termin nie jest oznaczony (art. 1—2 tamże).

~~~~~

Skargi na instytucje fabryczne.

(p. str. 32—33 wydania z 1897 r.).

1. W zakresie nadzoru *technicznego* nad przestrzeganiem *przepisów o kottach parowych* skargi na organy inspekcji fabrycznej zanoszą się do Gubernatora. Termin nie jest oznaczony (art. 78 Ust. przem., cz. II t. XI Zb.; art. 26 i 36 Naku z 1900 r., Zb. rozp. № 23/1900 r.).

2. Skargi na rozporządzenia organów inspekcji fabrycznej w przedmiotach, objętych art. 54—56 oraz 128—155 Ustawy przemysłowej, zanoszą się w terminie miesięcznym na imię Urzędu do spraw fabrycznych i górniczych (art. 57 Ust. przem., cz. II t. XI Zb. pr., art. 26 i 36 Nakazu z 1900 r., Zb. rozp. № 23/1900 r.; art. 9 prawa o delegatach fabr., Zb. rozp. № 60/1903 r.).
3. W innych przedmiotach, zwłaszcza w kwestyi niewłaściwego pociągnięcia do *opłaty od kotłów parowych* i nieprawidłowego obliczenia tejże opłaty *), skargi zanoszą się, *za pośrednictwem odnośnego inspektora fabrycznego*, do Ministra handlu i przemysłu Termin nie jest oznaczony (art. 9 i 27 przepisów z d. 20 Listopada 1898 r. o opłacie od kotłów, Zb. rozp. № 154/1898 r.; art. 26 i 36 Nakazu z 1900 r., Zb. rozp. № 23/1900 r.).
4. Decyzje Urzędu do spraw fabrycznych i górniczych w przedmiocie wymiaru kar na zarządzających zakładami fabrycznymi do wysokości rb. 100 poczytują się za *ostateczne* i nie ulegają zaskarżeniu (art. 53 Ust. przem., cz. II t. XI Zb. praw).
5. Wszelkie inne postanowienia miejscowych Urzędów do spraw fabrycznych i górniczych winny

*) W skardze powinny być wyluszczone szczegółowo wszystkie dané, na których petent się opiera, a w razie potrzeby powinny być dołączone szczegółowe wyrachowania powierzchni ogrzewalnej oraz rysunki kotłów w podziale nie mniejszej, niż $\frac{1}{20}$ rzeczywistej wielkości (art. 28 tamże).

- być zaskarżone w terminie miesięcznym na imię Głównego Urzędu do spraw fabrycznych i górniczych (art. 11 Najw. zatw. 7 Czerwca 1899 r. zdania Rady Państwa, Zb. rozp. № 74/1899 r.).
6. Skargi na decyzje Głównego Urzędu do spraw fabrycznych i górniczych zanoszą się do 1-go Departamentu Senatu w terminie miesięcznym (art. 21 Post. o Główn. Urzędzie do spraw fabr. i górnic., Zb. rozp. № 74/1899 r.).
 7. Skargi, podawane przez robotników fabrycznych, wolne są od opłaty stemplowej (p. 11 art. 72 Ust. stempl., t. V Zb. pr.).

Skargi na Oberpolicmajstra m. Warszawy.

(p. str. 37 wydania z 1897 r.).

1. Skargi na rozporządzenia Oberpolicmajstra w przedmiotach, dotyczących *miejscowego* porządku administracyi, winny być zanoszone do Głównego Naczelnika kraju; w przedmiotach zaś, dotyczących *ogólnego* porządku administracyi—do Ministerjum Spraw Wewnętrznych. Termin nie jest oznaczony (art. 152 Org. zarz. Król. Pol. t. II Zb. pr.; art. 99 i 101 Ust. lekarskiej, t. XIII Zb. pr.).
2. W kwestjach, dotyczących zaopatrzenia wojsk w konie, podwozy i uprząż przy kompletowaniu armii i w czasie wojny skargi na postanowienia Oberpolicmajstra zanoszą się do Jenerał-Guber-

natora *w terminie czterotygodniowym* (art. 46 przepisów z d. 4 Czerwca 1899 r. co do koni i art. 31 przepisów tymczasowych z tejże daty co do podwód i uprzęży, Zb. rozp. № 23/1900 r.).

Skargi na postanowienia Jenerał-Gubernatora.

(p. str. 40 wydania z 1897 r.).

1. Skargi na postanowienia Jenerał - Gubernatora winny być zanoszone do 1-go Departamentu Senatu. Termin nie jest oznaczony. O ileby Senat uznał się niewładnym do rozpatrzenia skargi, postanowienie Jenerał - Gubernatora może być zaskarżonem na Najwyższe imię (art. 9 i 19 cz. II ks. VI, t. I Zb. pr.).
2. W kwestjach, dotyczących zaopatrzenia wojsk w konie, podwody i uprzęż przy kompletowaniu armii i w czasie wojny postanowienia Jenerał-Gubernatora poczytują się za *ostateczne* i nie ulegają zaskarżeniu (art. 47 przepisów z d. 4 Czerwca 1899 r. co do koni i art. 31 przepisów tymcz. z tejże daty co do podwód i uprzęży, Zb. rozp. № 23/1900 r.).

Skargi w sprawach sportu wyścigowego.

Skargi na postanowienia komisyj technicznych przy towarzystwach wyścigowych rozpoznaje i rozstrzyga Komisja Główna do spraw sportu wyścigowego. Termin nie jest oznaczony (art. 2 Post. z d. 6 Grudnia 1893 r., Zb. rozp. № 16/1894 r.).



WYDANIA ZBIORU PRAW

W DODATKU NINIEJSZYM POWOŁANE.



Tom I	{	część II ks. IV wydanie z roku	1892
		„ „ „ VI „ „	1902
Tom II	„ „	1892
Tom III	„ „	1896
Tom IV	„ „	1897
Tom V	„ „	1903
Tom XI	„ „	1893
Tom XIII	„ „	1905



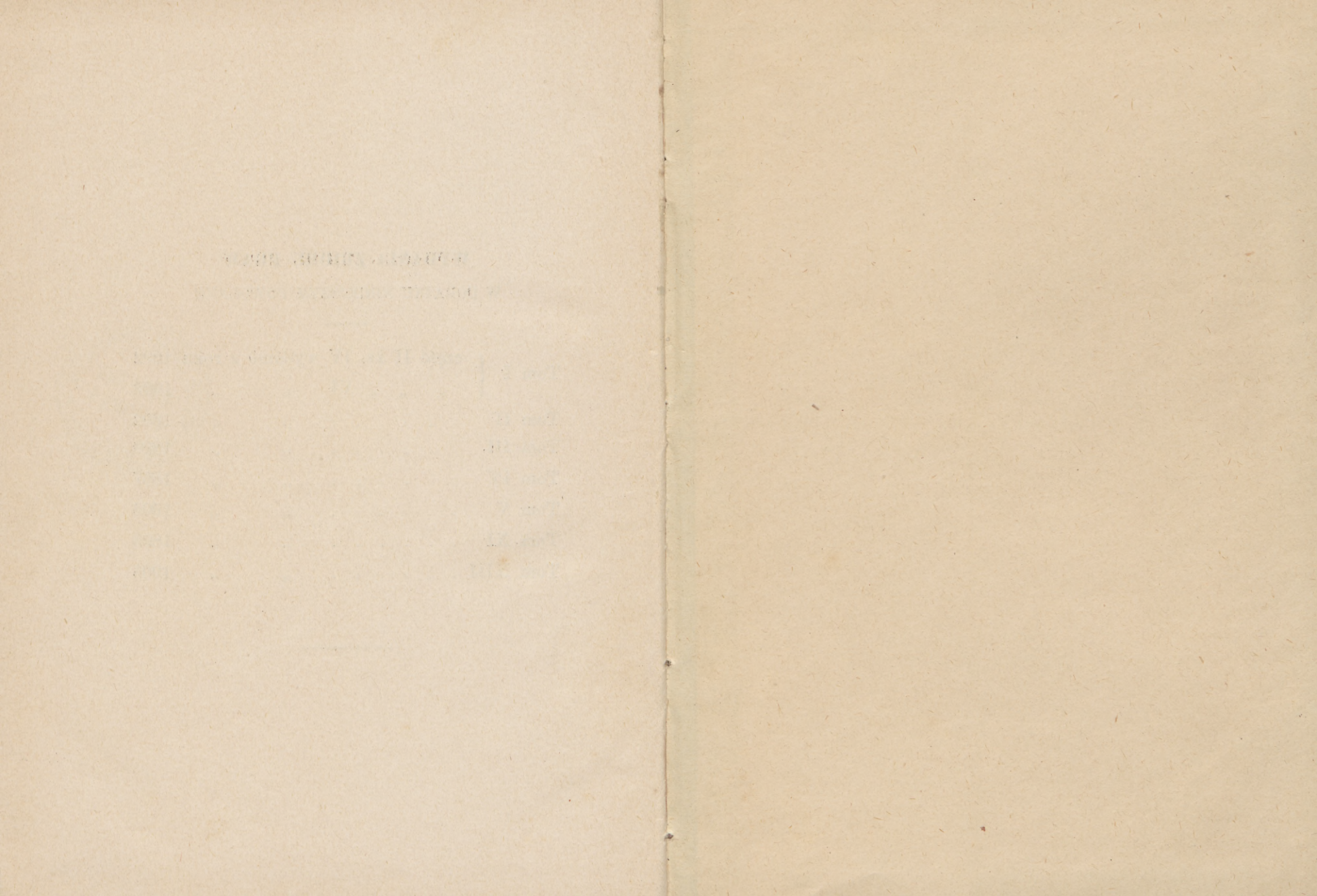

Wyższa Szkoła Pedagogiczna
w Kielcach
BIBLIOTEKA

280846

M

Biblioteka WSP Kielce



0060609